賃貸アパート　（メゾネット）

3K　　45,000円

敷金1ヶ月　礼金無し

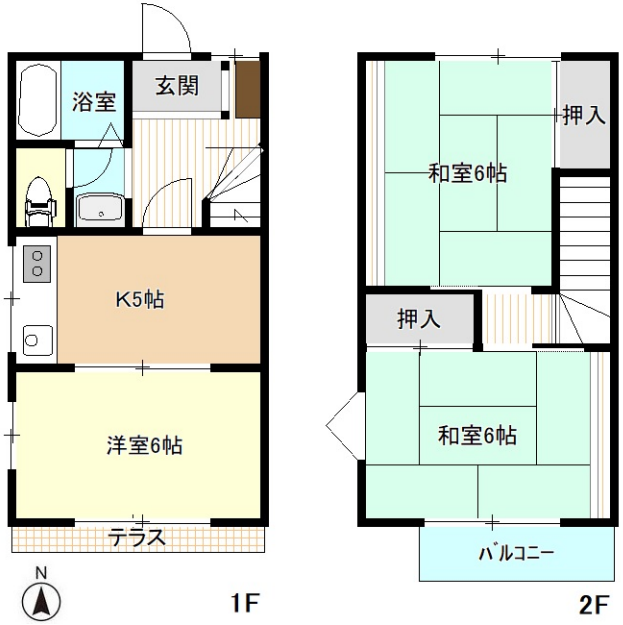

【物件概要】
所在地:群馬県前橋市古市町242-5
物件名称:メゾネットこぶな　102号室
建物構造:軽量鉄骨造
専有面積:56.66平方m
築年月:1986年11月
入居時期:即
駐車場:1台無料2台目2,000円
最寄駅:新前橋駅
共益費:0円
手数料:1.1ヶ月
更新料:新家賃の1カ月分
【設備】
シャワー,給湯,追い焚き(風呂）,収納・ｸﾛｰｾﾞｯﾄ,洗濯機置場
冷暖房エアコン,バルコニー,フローリング・CF,シャンプードレッサー,物干し竿2本付
サイクルポート有,洗面化粧台,角部屋,リフォーム済
【備考】

2025年9月8日印刷
群馬県知事(10)第3293号

※図面や写真、設備等が現況と異なる場合は現況優先といたします。

株式会社ステップ
http://www.g-step.net
〒371-0844　群馬県前橋市古市町1丁目57-1
TEL: 027-251-0184　営業時間:9:00～19:00
FAX: 027-251-0192
↑携帯サイトはコチラから